Der Sportverein Ehrang hat seine Heimat auf der Sportanlage Heide

Ein Kunstrasen-Großspielfeld 60 x 100 m

Ein Kunstrasen-Kleinspielfeld 20 x 40 m mit Banden

Ein Tennen-Kleinspielfeld 70 x 35 m

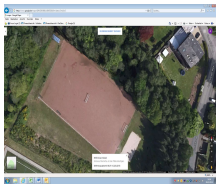

Ein Beachvolleyballfeld

Zwei Tennis-Tennenplätze

Zwei Clubhäuser Fußball bis ca. 30 Gäste

Tennis bis ca. 60 Gäste

Weitere Foto´s und Ansprechpartner siehe folgende Seiten !

Clubhaus Fußball

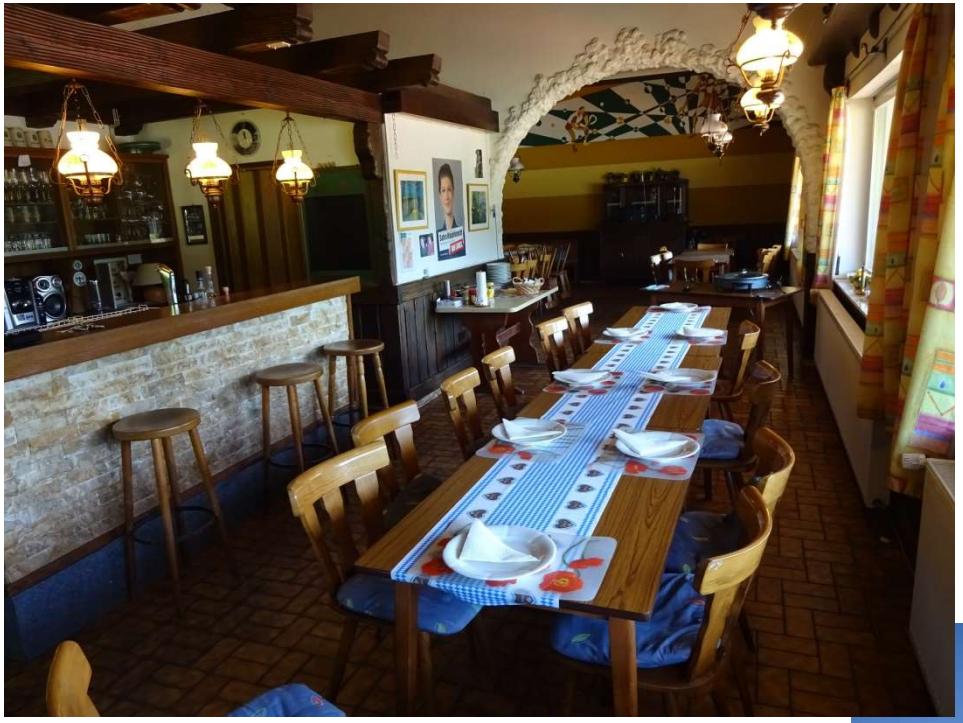

Clubhaus Tennis

Kunstrasen Großfeld

Kunstrasen Kleinfeld

Tennisplätze

Ansprechpartner geschäftsführender Vorstand:

Alois Reichert	Ralf Schwarze	Uschi Fuhs
0173-3038735	0160-8224557	0151-1573145
kuareichert@arcor.de	rs1305@t-online.de	u.fuhs@t-online.de

Weitere Infos :

http://sv-ehrang.de / oder facebook SV Ehrang 1910 e.V.